

BIENVENUE À L'ECI BACHELIER EN COMPTABILITÉ OPTION FISCALITÉ

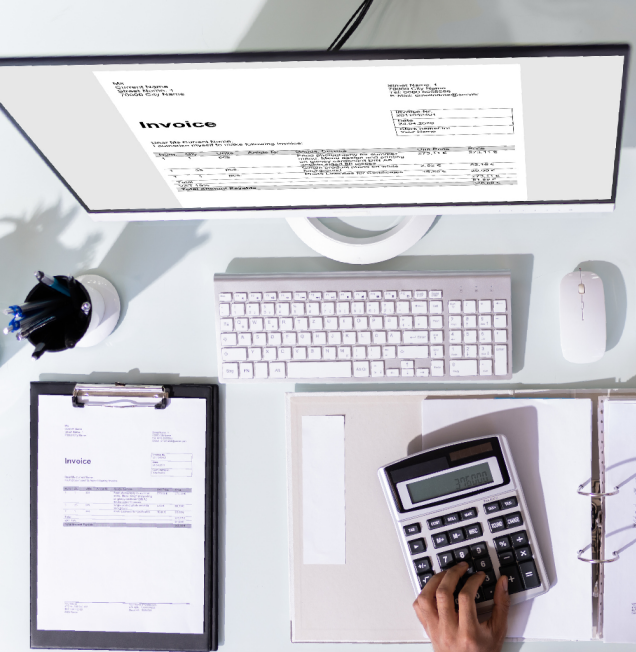

Conseillez les gestionnaires dans la conception de leur stratégie globale, notamment quant aux impacts financiers des hypothèses envisagées.

Participez à l'élaboration de stratégies fiscales; préparez et organisez la défense des intérêts représentés dans les recours.

Apprenez à vous intégrer dans une équipe de gestionnaires financiers spécialisés et sous leur responsabilité, traitez des dossiers de financement, gérez des portefeuilles de valeurs mobilières et exécutez des opérations classiques sur les marchés financiers.



Liège
Enseignement

École de Commerce et d'Informatique

Rue Hazinelle, 2 4000 Liège

04/258 42 00



www.eci-liege.info



contact@eci-liege.info



**Enseignement de
Promotion sociale**

Organisation des études

32 UE comprenant **2240 périodes** et **180 crédits**

Section Bachelier en Comptabilité Option fiscalité 711101S32D5

| Unités d'enseignement | Code de l'unité | Périodes | Crédits |
|--|--------------------|-----------|----------|
| COMPTABILITE GENERALE : PRINCIPES ET FONDEMENTS <i>Prérequis: CESS ou test d'admission de la section</i> | 711206U32D2 | 160 | 11 |
| MATHEMATIQUES FINANCIERES ET STATISTIQUE <i>Prérequis: CESS ou test d'admission de la section</i> | 715304U32D2 | 60 | 5 |
| DROIT CIVIL <i>Prérequis: CESS ou test d'admission de la section</i> | 713201U32D3 | 40 | 3 |
| DROIT ECONOMIQUE <i>Prérequis: droit civil</i> | 713301U32D3 | 50 | 4 |
| DROIT SOCIAL <i>Prérequis: droit civil</i> | 713401U32D2 | 50 | 4 |
| ORGANISATION DES ENTREPRISES ET ELEMENTS DE MANAGEMENT <i>Prérequis: CESS ou test d'admission de la section</i> | 718211U32D2 | 40 | 4 |
| FAITS ET INSTITUTIONS ECONOMIQUES <i>Prérequis: CESS ou test d'admission de la section</i> | 715101U32D2 | 60 | 5 |
| IMPOT DES PERSONNES PHYSIQUES (I.P.P.) <i>Prérequis: CESS ou test d'admission de la section</i> | 712201U32D2 | 80 | 7 |
| INFORMATIQUE : TABLEUR <i>Prérequis: CESS ou test d'admission de la section</i> | 754510U32D1 | 50 | 4 |
| TECHNIQUES DE COMMUNICATION PROFESSIONNELLE <i>Prérequis: CESS ou test d'admission de la section</i> | 035027U32D1 | 70 | 6 |
| COMPTABILITE GENERALE APPROFONDIE <i>Prérequis: comptabilité générale: principes et fondement</i> | 711203U32D2 | 60 | 5 |
| COMPTABILITE : APPLICATION PROFESSIONNELLE DE L'OUTIL INFORMATIQUE <i>Prérequis: comptabilité générale approfondie</i> | 711802U32D2 | 60 | 4 |
| COMPTABILITE ET DROIT DES SOCIETES <i>Prérequis: droit civil, comptabilité générale approfondie</i> | 711402U32D4 | 80 | 7 |
| ANALYSE DE BILANS <i>Prérequis: comptabilité générale approfondie</i> | 11601U32D3 | 60 | 5 |
| DEONTOLOGIE ET COMPLIANCE <i>Prérequis: CESS ou test d'admission de la section</i> | 711240U32D1 | 30 | 2 |
| GESTION FINANCIERE ET BUDGETAIRE ET BUSINESS PLAN Prérequis : mathématiques financières et statistiques et comptabilité analytique: principes et fondements | 711602U32D3 | 80 | 6 |
| COMPTABILITE ANALYTIQUE : PRINCIPE ET FONDEMENTS Prérequis: comptabilité générale: principes et fondements | 711301U32D2 | 80 | 6 |

| | | | |
|---|--------------------|---------------|----------|
| COMPTABILITE ET CONTROLES <i>Prérequis : comptabilité générale approfondie</i> | 711213U32D1 | 50 | 4 |
| IMPOT DES SOCIETES <i>Prérequis : impôt des personnes physiques et comptabilité générale: principes et fondements</i> | 712202U32D3 | 60 | 5 |
| LEADERSHIP ET GESTION DU CHANGEMENT <i>Prérequis: techniques de communication professionnelles</i> | 718240U32D1 | 40 | 3 |
| ENREGISTREMENT ET SUCCESSION <i>Prérequis : Droit civil</i> | 712304U32D2 | 40 | 3 |
| PROCEDURES FISCALES <i>Prérequis : IPP</i> | 712224U32D1 | 30 | 3 |
| PRATIQUE DE LA TAXE SUR LA VALEUR AJOUTEE (T.V.A.) <i>Prérequis : TVA</i> | 712302U32D2 | 50 | 4 |
| ELEMENTS DE FISCALITE INTERNATIONALE ET EUROPEENNE <i>Prérequis: TVA ET Impôts des sociétés</i> | 712410U32D1 | 80 | 7 |
| COMPLEMENT IMPOT DES PERSONNES PHYSIQUES - IMPOT DES SOCIETES - IMPOT DES PERSONNES MORALES <i>Prérequis: Impôts des sociétés</i> | 712225U32D1 | 80 | 8 |
| LANGUE EN SITUATION APPLIQUE A L'ENSEIGNEMENT SUPERIEUR UE2 <i>Prérequis: langue en situation appliqué à l'enseignement supérieur UE1 ou test</i> | 730292U32D2 | 80 | 7 |
| LANGUE EN SITUATION APPLIQUE A L'ENSEIGNEMENT SUPERIEUR UE3 <i>Prérequis: langue en situation appliqué à l'enseignement supérieur UE2 ou test</i> | 730293U32D2 | 80 | 7 |
| TAXE SUR LA VALEUR AJOUTEE (T.V.A.) <i>Prérequis: CESS ou test d'admission de la section</i> | 712301U32D3 | 60 | 5 |
| BACHELIER : STAGE ORIENTE D'INSERTION SOCIOPROFESSIONNELLE <i>Prérequis: CESS ou test d'admission de la section</i> | 209001U31D1 | 120/40 | 3 |
| STAGE D'INTEGRATION PROFESSIONNELLE : BACHELIER EN COMPTABILITE <i>Prérequis: stage orienté d'insertion professionnelle, impôt des personnes physiques, taxe sur la valeur ajoutée, comptabilité générale approfondie</i> | 711103U32D2 | 120/20 | 5 |
| ACTIVITES PROFESSIONNELLES DE FORMATION : BACHELIER EN COMPTABILITE <i>Prérequis: stage orienté d'insertion professionnelle, impôt des sociétés</i> | 711110U32D1 | 120/20 | 8 |
| EPREUVE INTEGREE DE LA SECTION : BACHELIER EN COMPTABILITE | 711101U32D2 | 120/20 | 8 |

Possibilité de suivre dans d'autres établissements :
Néerlandais, Allemand, Espagnol, Italien, Luxembourgeois.

Organigramme

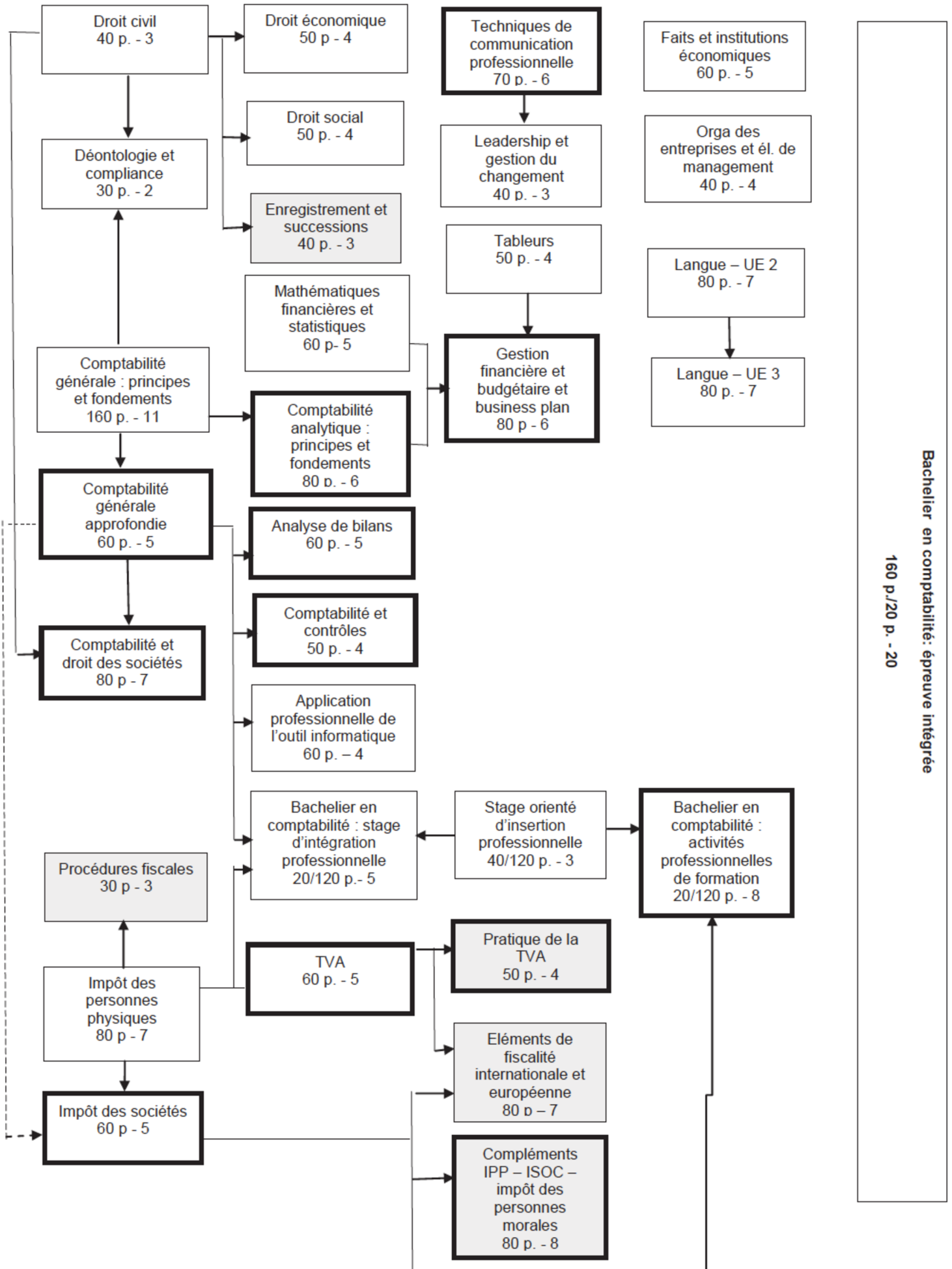

Bachelier en comptabilité : épreuve intégrée

160 p./20 p. - 20

Prix et modalité de paiement

PARTIE 1 : 25€ de frais administratifs en liquide le jour de l'inscription **NON REMBOURSABLE**

Frais d'inscription FWB* :

PARTIE 2 : Forfait de 32€

PARTIE 3 : 0,45€ par période (avec un plafond de 800 périodes)

Exemple :

Si vous suivez 360/800 vous devrez payer : $32€ + (360 \times 0.45€) = 194€$ avec un maximum de $32€ + (800 \times 0.45€) = 392€$ **(le paiement doit être effectué dans un délai de 10 jours après la pré-inscription via le bulletin de virement)**

Les frais d'inscription FWB ne pourront pas être remboursés après le 1/10ème de chaque UE de la formation

*** Peuvent être dispensés du droit d'inscription FWB (PARTIE 2 et PARTIE 3), moyennant attestation :**

- Les demandeurs d'emploi (attestation EXO-PS du Forem, ACTIRIS, VDAB, Mutuelle)
- Les personnes bénéficiaires du revenu d'intégration social (CPAS),
- Les personnes handicapées (AVIQ),
- Les personnes inscrites dans une unité de formation ou une section de la demande de l'autorité publique qui les emploie.

Conditions spécifiques

Certaines conditions d'inscription sont spécifiques à l'enseignement supérieur

- Un étudiant ayant moins de 20 ans au moment de l'inscription en 1ère année ne pourra être inscrit à plus de 36 crédits
- Un étudiant venant d'un autre établissement de promotion sociale ou de plein exercice devra obligatoirement être inscrit à 30 crédit ECTS même s'il a en sa possession toute les attestations de réussite pour présenter son épreuve intégrée.

Pour les non ressortissants CEE

Les conditions d'admission et le paiement du droit d'inscription spécifique sont établis en fonction de la situation des intéressés et du permis de séjour dont ils sont détenteurs. Le secrétariat analyse chaque situation particulière.

Finalités générales de l'enseignement de promotion sociale

Conformément à l'article 7 du décret de la Communauté française du 16 avril 1991 organisant l'enseignement de promotion sociale, cette section doit :

- concourir à l'épanouissement individuel en promouvant une meilleure insertion professionnelle, sociale et culturelle ;
- répondre aux besoins et demandes en formation émanant des entreprises, des administrations, de l'enseignement et d'une manière générale des milieux socio-économiques et culturels.

Finalités particulières

Cette section vise à permettre à l'étudiant, conformément au profil professionnel approuvé par le Conseil général de l'enseignement de promotion sociale et compte tenu de son niveau de formation, d'acquérir les compétences théoriques, techniques, méthodologiques et pratiques relatives :

- à la tenue des comptabilités générale et analytique,
- à l'informatisation et à la digitalisation des systèmes comptables,
- aux contrôles interne et externe,
- à la fiscalité des personnes physiques et morales,
- aux impôts indirects,
- à l'analyse de bilan, la gestion budgétaire et financière,
- à l'organisation et à la gestion des entreprises,
- à la communication appliquée, y compris dans une langue étrangère,
- dans le cadre de ses missions, aux bases du droit, de l'économie et de la finance.

Possibilités de poursuite d'études* :

- Administration des maisons de repos - Bachelier de spécialisation - +1 an - HE
- Business Analyst - Master - +2 ans - HE
- Business data analysis (bachelier de spécialisation)
- Business data analysis - Bachelier de spécialisation - +1 an - HE
- Digital integrated supply chain (bachelier de spécialisation)
- Digital integrated supply chain - Bachelier de spécialisation - +1 an - HE
- Expertise comptable et fiscale (master)
- Expertise comptable et fiscale - Master - +2 ans - HE
- Facility Management (Gestion des services généraux) - Master - +2 ans - HE
- Gestion du social - Bachelier de spécialisation - +1 an - HE
- Gestion et préservation de l'information - Bachelier de spécialisation - +1 an - HE
- Gestion publique - Finalité spécialisée en administration nationale et internationale - Master - +2 ans - HE
- Ingénierie de la prévention et de la gestion des conflits - Master - +2 ans - HE
- Management de la distribution - Bachelier de spécialisation - +1 an - HE
- Management hôtelier - Bachelier de spécialisation - +1 an - HE
- Médiation - Bachelier de spécialisation - +1 an - HE
- Sciences et techniques du jeu - Bachelier de spécialisation - +1 an - HE
- Sciences fiscales (bachelier de spécialisation)

* <https://formations.siep.be/formation/fiche/gps/1910/>

Durée : 4 ans

Facilité d'accès : bus,
tram, train, nombreux
parkings payants à
proximité

Pour tout public :
travailleurs,
demandeurs
d'emploi...



MODALITÉS D'INSCRIPTION

Se présenter au
secrétariat de l'école
muni :

- d'une carte d'identité ou
d'un permis de séjour en
ordre
- du diplôme (ou de son
équivalence)



CONDITIONS D'ADMISSION

Avoir 18 ans minimum.

**!!! Le grade de bachelier sera délivré aux
étudiants âgés de 23 ans accomplis !!!**

Être titulaire d'un CESS (ou son équivalence), d'un
bachelier ou inscription possible sous réserve de la
réussite d'un test d'admission.

Possibilité de valoriser l'expérience professionnelle
et les capacités acquises dans tous les types
d'enseignement et modes de formation.

DÉBOUCHÉS

Analyste de crédit
Assistant·e de gestion
Comptable-fiscaliste externe
Comptable-fiscaliste interne
Conseiller·ère en création d'entreprise
Contrôleur·euse de gestion
Employé·e de banque
Fiscaliste
...

HORAIRE

Les cours se donnent en soirée du
lundi au jeudi de 18h à 21h20 (avec la
possibilité de certains vendredis)

TITRE OBTENU AU TERME DE LA FORMATION :

Diplôme de « Bachelier en
Comptabilité option fiscalité »
homologué par la Fédération Wallonie
Bruxelles

Dates de rentrée, horaires de cours et horaires d'inscription :
voir [site internet](#)